Smart Convenience

Unsere Aktuellen Highlights
Aktionszeitraum: 01.07.2026 bis 31.07.2026.2026

ABG EINKAUFS VERBUND



SANDER

TRANSGOURMET



Serviervorschlag

Paella
gegart, Langkornreis mit Paprika, Zucchini, Auberginen und Zwiebeln,verfeinert mit Kurkuma, DGE-zertifiziert

Zubereitungsempfehlung:
Dampf 96 °C: ca. 30 - 40 Minuten

Aktionspreis:
Gebinde
19,99

Menge für Lieferung in KW 29 + 30

Art.-Nr. 269179

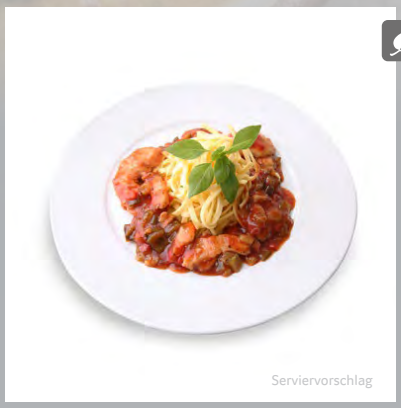

Serviervorschlag

Putenbrustgeschnetzeltes
gegart, mit provenzalischem Gemüse und Tomatensauce, DGE-zertifiziert

Zubereitungsempfehlung:
Dampf 96 °C: ca. 30 - 40 Minuten

Aktionspreis:
Gebinde
36,99

Menge für Lieferung in KW 29 + 30

Art.-Nr. 451076

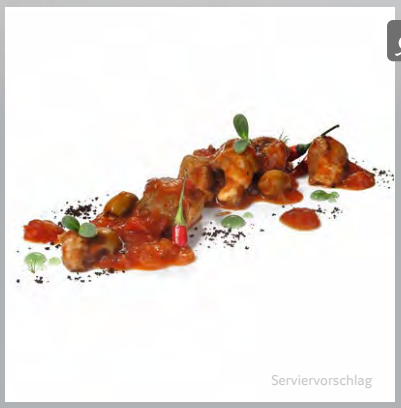

Serviervorschlag

Lammragout nach Provenzalischer Art
gegart, mit Oliven, Rosmarin und einem Hauch Knoblauch, in Tomatensauce,DGE-zertifiziert

Zubereitungsempfehlung:
Dampf 96 °C: ca. 30 - 40 Minuten

Aktionspreis:
Gebinde
41,99

Menge für Lieferung in KW 29 + 30

Art.-Nr. 222120

Bei Rückfragen wenden Sie sich gerne an Ihre:n Fachberater:in

*So lange der Vorrat reicht

Transgourmet Deutschland GmbH & Co. OHG
Amtsgericht Darmstadt HRA 85580, Sitz: Riedstadt • Persönlich haftende Gesellschafter: Transgourmet Central and Eastern Europe GmbH, Riedstadt - AG Darmstadt HRB 95033

Geschäftsführung: Frank Seipelt (Vorsitz), Manfred Hofer, Achim Schmeel, Alexandru Vlad, Kathrin Willhardt

Transgourmet Central and Eastern Europe AG, Basel (Schweiz) – Handelsregister Kanton Basel-Stadt CHE-116.103.244 • Verwaltungsrat: Joos Sutter (Präsident), Philipp Wyss, Adrian Werren
Zentrale: Albert-Einstein-Str. 15 | 64560 Riedstadt • Telefon: 06158 180 1722 • E-Mail: kontakt@transgourmet.de • www.transgourmet.de

Alle Angebote und Angebotsmengen sind freibleibend. Alle in Euro ausgewiesenen Preise sind Großhandelspreise ohne Mehrwertsteuer (Gebindeabnahme). Für Artikel, die im Anbruch geliefert werden, wird ein Aufschlag berechnet. Verkauf erfolgt nur an Wiederverkäufer, gewerbliche Verbraucher und Unternehmer im Sinne von § 14 BGB. Ansonsten gelten die allgemeinen Liefer- und Zahlungsbedingungen der Transgourmet Deutschland GmbH & Co. OHG. Diese können schriftlich oder telefonisch unter der oben genannten Kontaktadresse angefordert werden. Für Druckfehler keine Haftung.