Smart Convenience

Unsere Aktuellen Highlights
Aktionszeitraum: 01.09.2026 bis 30.09.2026

ABG EINKAUFS VERBUND



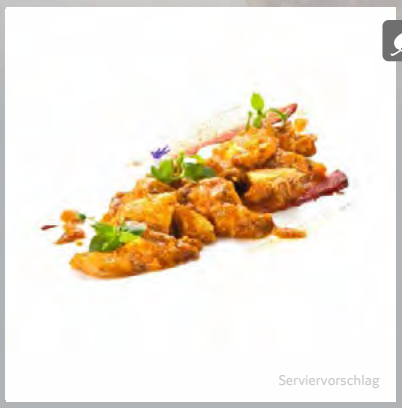
Serviervorschlag

Indian-Butter-Chicken
gegart, mit Joghurt und orientalischen Gewürzen

Zubereitungsempfehlung:
Dampf 96 °C: ca. 30 - 40 Minuten

Aktionspreis:
Gebinde
35,97

Menge für Lieferung in KW 38 + 39

Art.-Nr. 146574

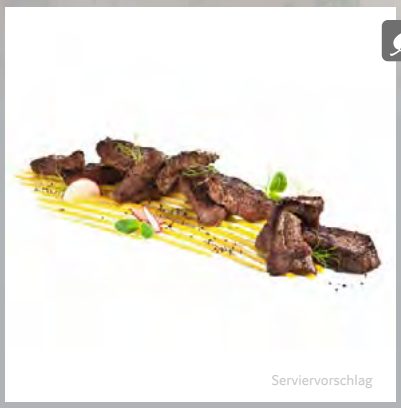
Serviervorschlag

Rindergeschnetzeltes
gegart, Fleisch in der Pfanne gebraten, in Rahmsauce, leichte Vollkost, DGE-zertifiziert

Zubereitungsempfehlung:
Dampf 96 °C: ca. 30 - 40 Minuten

Aktionspreis:
Gebinde
44,97

Menge für Lieferung in KW 38 + 39

Art.-Nr. 213962


Serviervorschlag

Königsberger Klopse
gegart, veganer Hackbällchenersatz auf Weizenproteinbasis, in Kapernsauce, abgeschmeckt mit Zitrone, leichte Vollkost, laktosefrei

Zubereitungsempfehlung:
Dampf 96 °C: ca. 30 - 40 Minuten

Aktionspreis:
Gebinde
29,70

Menge für Lieferung in KW 38 + 39

Art.-Nr. 330230

Bei Rückfragen wenden Sie sich gerne an Ihre:n Fachberater:in

*So lange der Vorrat reicht

Transgourmet Deutschland GmbH & Co. OHG
Amtsgericht Darmstadt HRA 85580, Sitz: Riedstadt • Persönlich haftende Gesellschafter: Transgourmet Central and Eastern Europe GmbH, Riedstadt - AG Darmstadt HRB 95033

Geschäftsführung: Frank Seipelt (Vorsitz), Manfred Hofer, Achim Schmeel, Alexandru Vlad, Kathrin Willhardt

Transgourmet Central and Eastern Europe AG, Basel (Schweiz) – Handelsregister Kanton Basel-Stadt CHE-116.103.244 • Verwaltungsrat: Joos Sutter (Präsident), Philipp Wyss, Adrian Werren
Zentrale: Albert-Einstein-Str. 15 | 64560 Riedstadt • Telefon: 06158 180 1722 • E-Mail: kontakt@transgourmet.de • www.transgourmet.de

Alle Angebote und Angebotsmengen sind freibleibend. Alle in Euro ausgewiesenen Preise sind Großhandelspreise ohne Mehrwertsteuer (Gebindeabnahme). Für Artikel, die im Anbruch geliefert werden, wird ein Aufschlag berechnet. Verkauf erfolgt nur an Wiederverkäufer, gewerbliche Verbraucher und Unternehmer im Sinne von § 14 BGB. Ansonsten gelten die allgemeinen Liefer- und Zahlungsbedingungen der Transgourmet Deutschland GmbH & Co. OHG. Diese können schriftlich oder telefonisch unter der oben genannten Kontaktadresse angefordert werden. Für Druckfehler keine Haftung.